

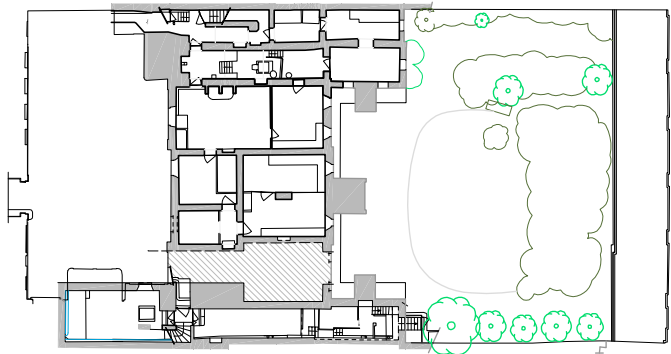

Niv. R-01

Etat Existant

TOTAL SU (Surface Utiles) 285.10 m²
TOTAL SB (Surfaces Brutes) 271.08 m²

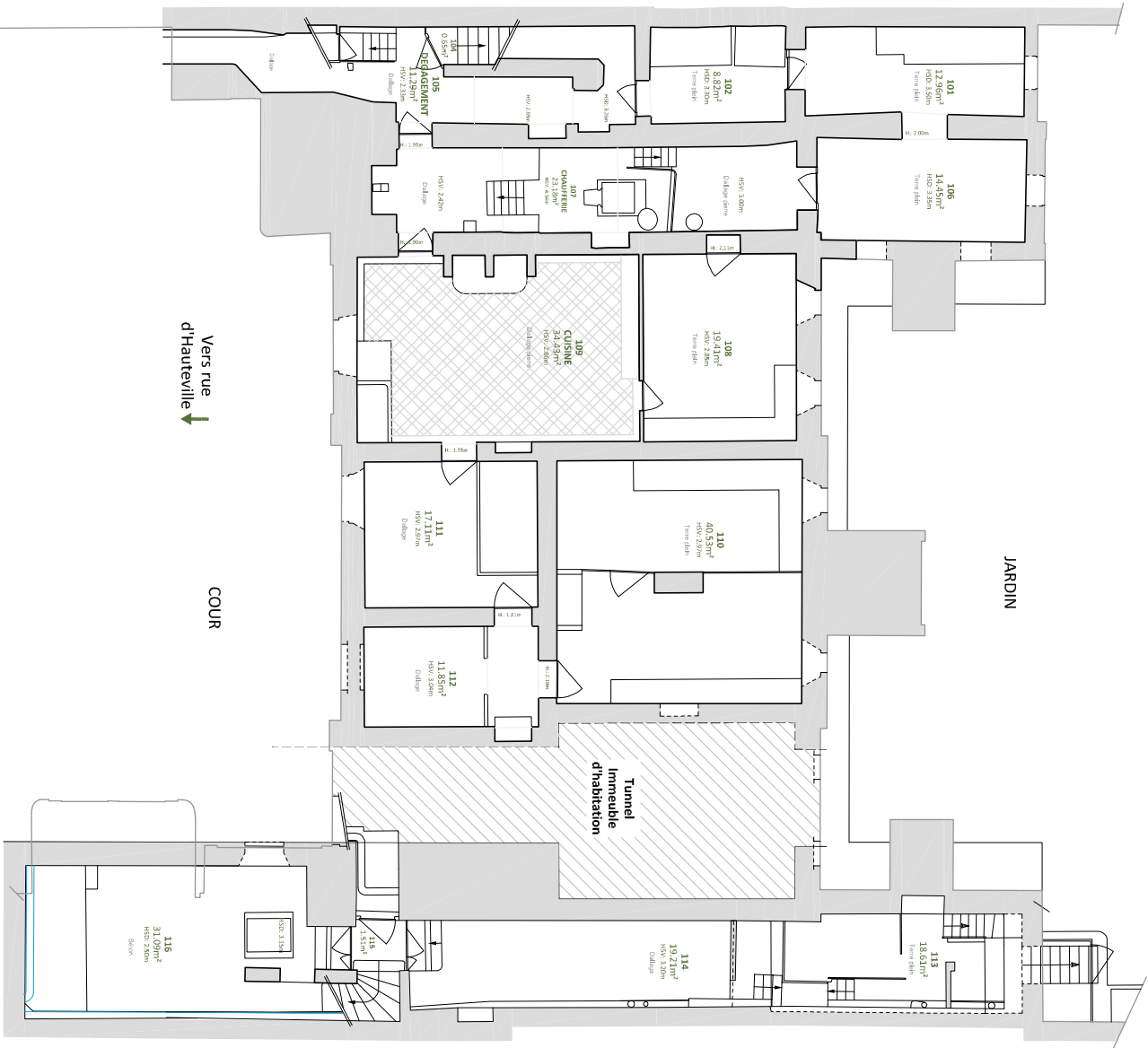

Motif d'œuvre:
2 AGENCE MO²
M. JEAN-MICHEL CASORAU / M^{me} LÉA NADJAR
20, rue Saint Nicolas - 75012 PARIS
T 33 (0) 1 43 46 82 03 - F 33 (0) 1 43 46 77 15
E-mail: agence@agencemo2.fr

Le plan est le produit de la collaboration entre l'architecte et le maître d'ouvrage. Il est communiqué en vertu de l'article 1701 du Code de Commerce. Les données relatives à la propriété intellectuelle sont réservées à l'architecte et au maître d'ouvrage. Toute réimpression ou utilisation non autorisée sans la permission écrite de l'architecte est formellement interdite.



Motif d'ouvrage:
GRAVITATION/AUDACIA
Monsieur Charles BEIGEDER
58, rue d'Hauteville - 75010 PARIS
T 33 (0) 1 56 43 68 54
E-mail: ff@gravitation.fr

Opération:
Hôtel De Bourienne
58, rue d'Hauteville - 75010 PARIS
Description:
PLAN DU SOUS-SOL - ETAT EXISTANT

Indice:
1 Ind B
Projet:
APS

Echelle:
1/125°
Date:
06/05/16

N° Plan:
01

Niv. RDC
Etat Existant

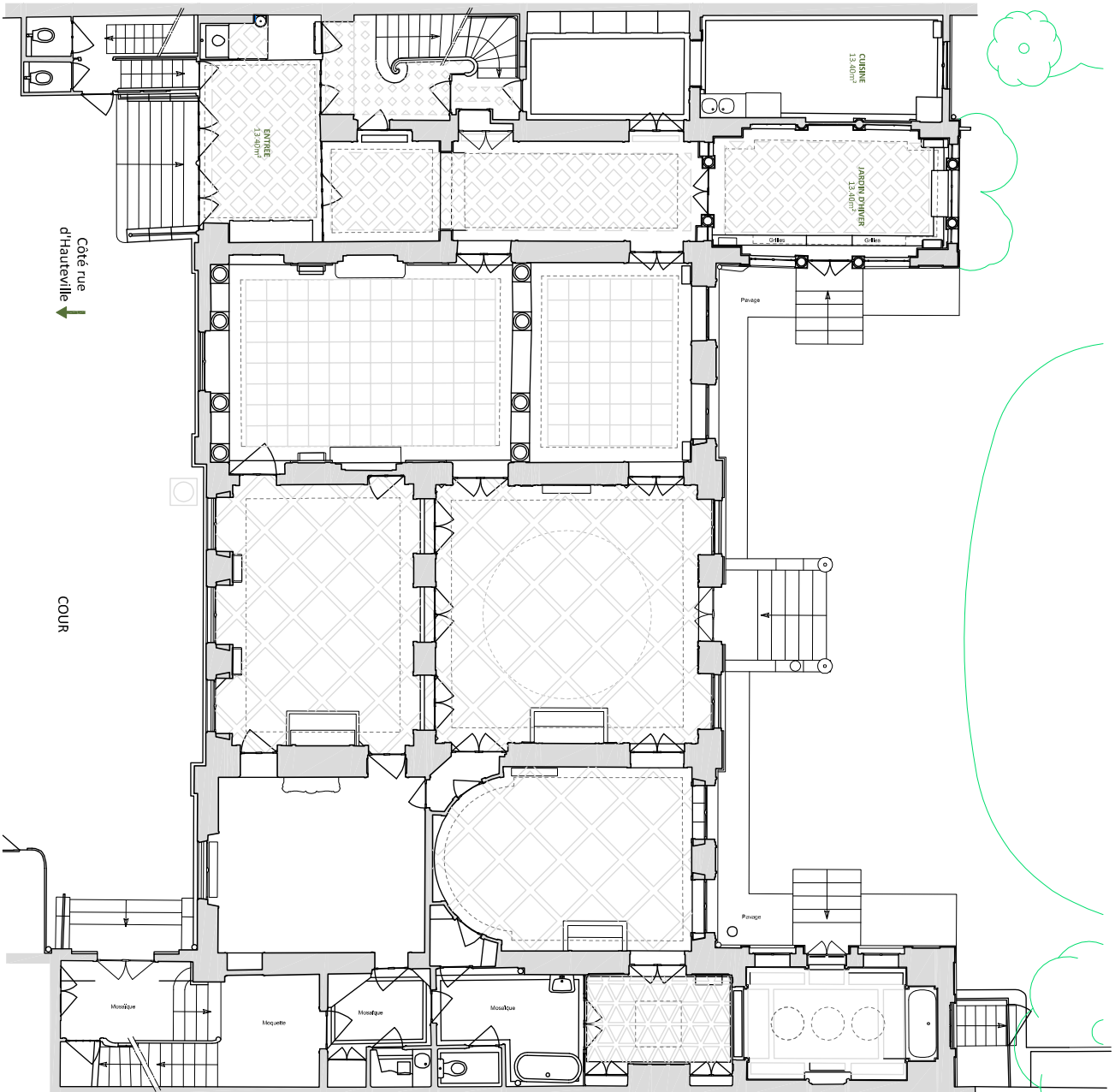

Motif d'œuvre:
2 AGENCE MO²
M. Jean-Michel CASOIRAUD / Mme Léo NADJAR
20, rue Saint Nicolas - 75012 PARIS
T 33 (0) 1 43 46 82 03 - F 33 (0) 1 43 46 77 15
E-mail: agence@agencemo2.fr

Le plan est le produit de la collaboration entre l'architecte et le maître d'œuvre. Il est soumis à validation par le maître d'œuvre et le maître d'ouvrage. Les modifications apportées à ce plan sont de la responsabilité de l'architecte.



Motif d'ouvrage:
GRAVITATION/AUDACIA
Monsieur Charles BEIGEDER
58, rue d'Hauteville - 75010 PARIS
T 33 (0) 1 56 43 68 54
E-mail: ff@gravitation.fr

Opération:
Hôtel De Bourlienne
58, rue d'Hauteville - 75010 PARIS
Description:
PLAN DU RDC - ETAT EXISTANT

Indice:
1 Ind B
Projet:
APS
Echelle:
1/100°
Date:
06/05/16
N° Plan:
03

Niv. R+01

Etat Existant

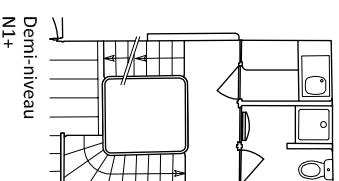
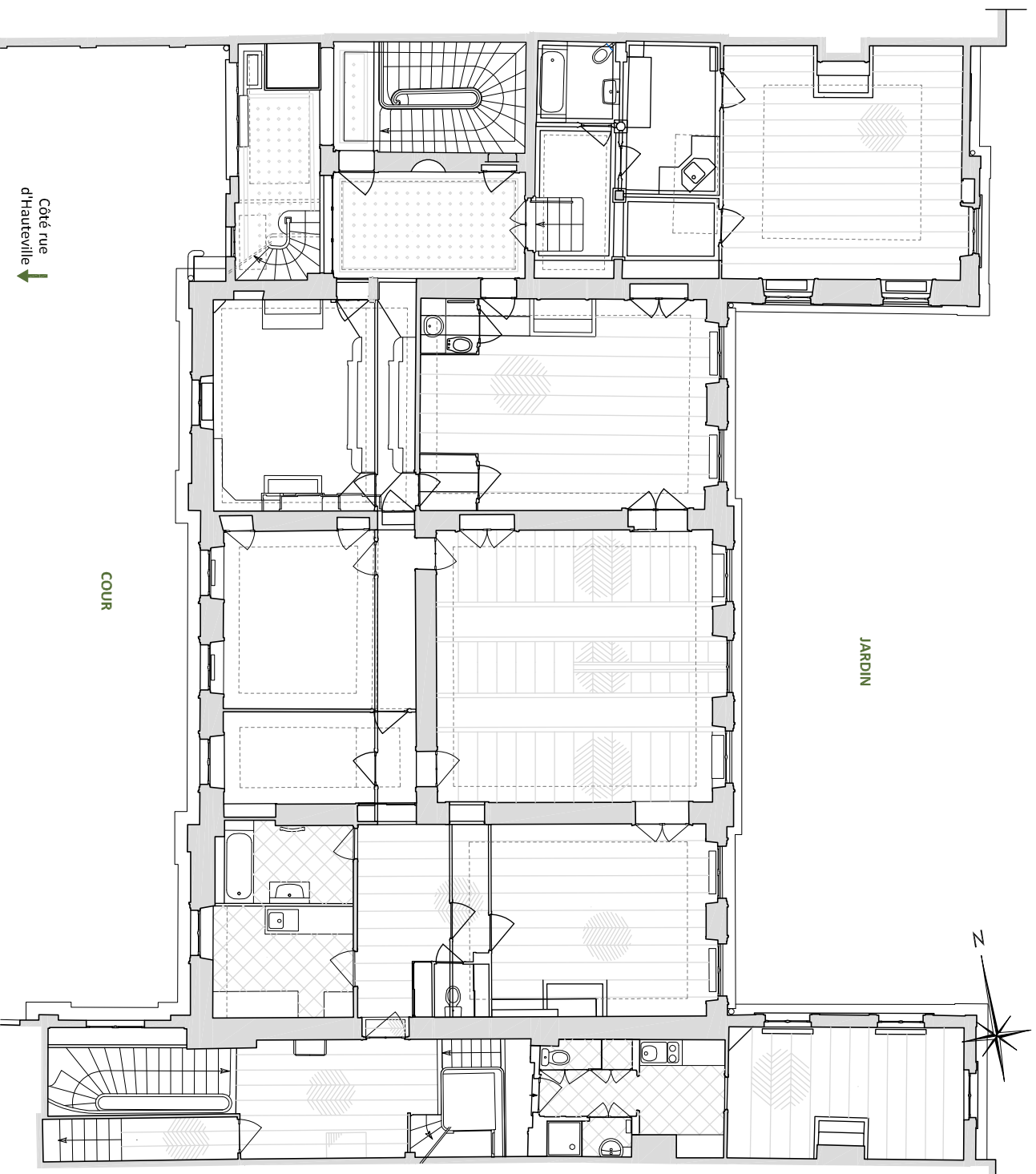

Motif d'Oeuvre:
2 AGENCE MO²
 M. Jean-Michel CASORAU / Mme Léa NADJAR
 20, rue Saint Nicolas - 75012 PARIS
 T 33 (0) 1 43 46 82 03 - F 33 (0) 1 43 46 77 15
 Email: occu@agencemo2.fr

Le plan est le produit de la collaboration entre les architectes et les ingénieurs. Les données techniques, les dimensions et les matériaux sont à valider avec le maître d'ouvrage. Les modifications apportées à ce plan sont de la responsabilité de l'architecte.

Motif d'Ouvrage:
GRAVITATION/AUDACIA
 Monsieur Charles BEIGEDER
 58, rue d'Hauteville - 75 010 PARIS
 T 33 (0) 1 56 43 68 54
 E-mail: ff@gravitation.fr

Opération:
Hôtel De Bourlienne
 58, rue d'Hauteville - 75 010 PARIS

Description:
PLAN DU PREMIER ETAGE - ETAT EXISTANT

Indice:
1 Ind B

Echelle:
1/100°

Phase:
06/05/16

N° Plan:
05

Niv. Toiture

Etat Existant

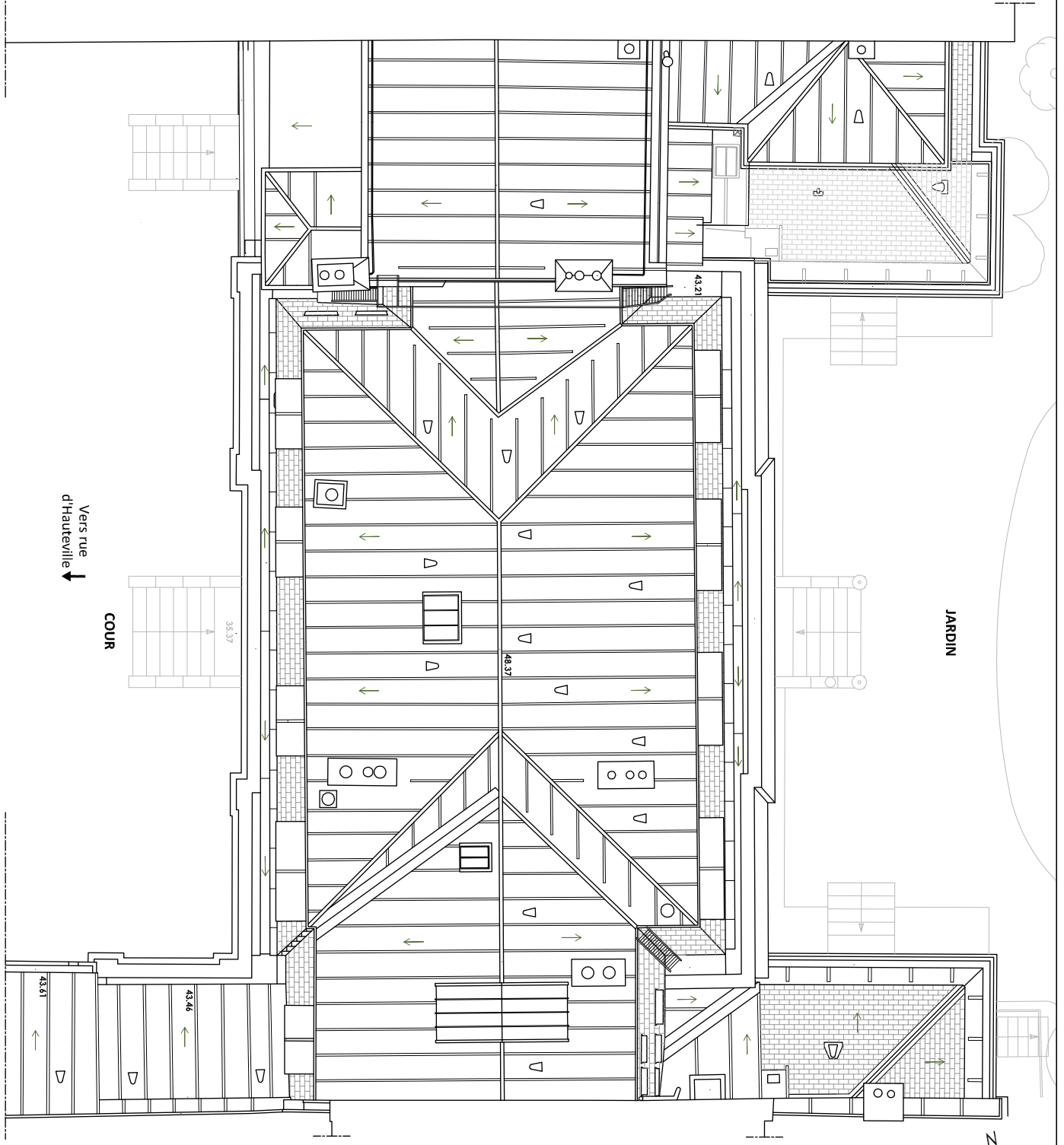

Motif d'Oeuvre:
2 AGENCE MO²
M. Jean-Michel CASORLAUD / Mme Léa NADJAR
20, rue Saint Nicolas - 75012 PARIS
T 33 (0) 1 43 46 82 03 - F 33 (0) 1 43 46 77 15
E-mail: occu@agencemo2.fr

Le plan est le produit de la conception
d'architectes, d'ingénieurs ou de
autres professionnels de l'architecture
et de l'urbanisme. Les données
sont celles qui ont été fournies
par les clients et ne sont pas
garanties. Les données sont
celles qui ont été fournies par
les clients et ne sont pas
garanties.



Motif d'Ouvrage:
GRAVITATION/AUDACIA
Monsieur Charles BEIGEDER
58, rue d'Hauteville - 75010 PARIS
T 33 (0) 1 56 43 43 54
E-mail: ff@gravitation.fr

Opération:
Hôtel De Bourienne
58, rue d'Hauteville - 75010 PARIS

Description:
PLAN DE TOITURE - ETAT EXISTANT

Indice:
1 Ind B

Echelle:
1/100°

Phase:
06/05/16

N° Plan:
09